Commission scolaire
des Patriotes

Service du secrétariat général
et des communications

REVUE DE PRESSE

DU 24 AU 30 MAI 2015

(/component/banners/click/42.html)

Chamb
Passable
20°C
Humidité: 6
Vent: S à 9

(/component/banners/click/13.html)

(/component/banners/click/27.html)

Jeudi, 28 Mai 2015 00:00

Coupes dans les services aux élèves à la CSP: Jean-François Roberge blâme le ministre de l'Éducation

(/media/k2/items/cache/de4564befada06174cc691e5bb41863a_XL.jpg)

Le député de Chambly Jean-François Roberge juge inacceptable les scénarios de coupures présentés par la Commission scolaire des Patriotes (CSP) aux syndicats du personnel de soutien et des professionnels, qui prévoient l'abolition de dizaines de postes de professionnels au sein de la commission scolaire.

Pour le député de Chambly, également porte-parole de sa formation politique en matière d'Éducation, l'abolition envisagée par la CSP de plusieurs postes d'éducateurs spécialisés, d'orthopédagogues, d'orthophonistes et de psychologues, notamment, se reflètera

Nous suivre

Facebook
(http://www.facebook.com/groups/1109497189
fref=ts)

Twitter
(http://twitter.com/intent/follow?
source=followbutton&variant=1.0&screen_name

inévitablement sur la réussite scolaire des élèves de la région. «Pour avoir été enseignant au primaire pendant près de 17 ans, au sein de la CSP de surcroît, je connais l'importance qu'ont ces intervenants dans le cheminement scolaire de nos élèves», rappelle M. Roberge.

Selon lui, ces coupes toucheront avant tout les élèves déjà aux prises avec des difficultés d'apprentissage. «Ces ressources sont traditionnellement dédiées à l'accompagnement des élèves en difficulté, comme par exemple les enfants aux prises avec un trouble du spectre de l'autisme (TSA). En les retirant, on abandonne ces élèves à leur sort et on alourdit encore la tâche des enseignants», se désole M. Roberge. Celui-ci avait d'ailleurs effectué une sortie à l'Assemblée nationale en compagnie de la présidente d'Autisme Québec plus tôt cette année pour dénoncer le manque de ressources dédiées aux enfants autistes dans le réseau scolaire.

Le député se garde cependant de rejeter le blâme sur les dirigeants de la CSP. «Ils sont coincés par les décisions prises par le ministre de l'Éducation. Ce gouvernement manque cruellement de vision!», souligne le député.

«Tous les acteurs de la région doivent se concerter pour faire reculer le gouvernement sur les coupures dans les services aux élèves. Je le fais à chaque semaine à l'Assemblée nationale, et plusieurs parents, enseignants et spécialistes le font également par le biais de lettres, de témoignages envoyés à mes bureaux et à ceux du ministre de l'Éducation», conclut M. Roberge.

Communiqué

Publié dans la rubriqueÉducation (/avis.html)

Retour en haut (/avis/4-education/coupes-dans-les-services-aux-eleves-a-la-csp-jean-francois-roberge-blame-le-ministre-de-l-education.html#startOfPageId8401)

Articles populaires

Chambly aura son triathlon (/sports/3-sport/chambly-aura-son-triathlon.html)

Le conseil municipal de Richelieu rend hommage à la conseillère Annie Baker (/information/1-manchettes-locales/le-conseil-municipal-de-richelieu-rend-hommage-a-la-conseillere-annie-baker.html)

Un rassemblement en l'honneur de Rémy Nolet au Fort-Chambly (/information/1-manchettes-locales/un-rassemblement-en-l-honneur-de-remy-nolet-au-fort-chambly.html)

Décès de madame Annie Baker, conseillère municipale de la Ville de Richelieu (/politique/66-politique/deces-de-madame-annie-baker-conseillere-municipale-de-la-ville-de-richelieu.html)

Sébastien Raymond recherché dans le cadre du projet Mariolle (/information/1-manchettes-locales/sebastien-raymond-recherche-dans-le-cadre-du-projet-mariolle.html)

L'Information
Sainte-Julie • Varennes • Saint-Amable

www.infodeste-julie.qc.ca

LE MERCREDI
27 MAI 2015
N° 22
20 419 exemplaires

tc • MEDIA

(Photo TC Media – Christian Lepage)

Nouveau départ

RENÉE MARTEL HEUREUSE À SAINTE-JULIE

La populaire chanteuse a connu des années difficiles avec son combat contre le cancer et le décès de sa mère. Son déménagement récent à Sainte-Julie, pour se rapprocher de sa famille, lui permet de tourner la page et de commencer un nouveau chapitre de sa vie. Le journal l'a rencontrée.

PAGE 3

Vos Classées

Parution GRATUITE sur
VosClassees.ca
1 866 637-5236

(Photo TC Media – Archives)

Commission scolaire des Patriotes

Pertes d'emplois dans le personnel de soutien

PAGE 7

PRIMEUR

Coupes à venir dans le personnel de la Commission scolaire des Patriotes

FRÉDÉRIC LACROIX-COUTURE
frederic.lacroix-couture@tc.tc

Le personnel de la Commission scolaire des Patriotes passera à la hache en raison des compressions budgétaires.

COMPRESSIONS. La Commission scolaire des Patriotes (CSP) pourrait devoir supprimer des dizaines de postes de professionnels en éducation et de personnel de soutien en raison des compressions budgétaires du gouvernement Couillard, annoncées en mars, qui sont de l'ordre de 350 M$ pour l'ensemble des commissions scolaires du Québec.

La CSP a présenté aux syndicats du personnel de soutien et des professionnels différents scénarios provisoires de coupes de postes.

Actuellement sur la table, plus d'une dizaine de postes de professionnels (ex.: psychologues, orthophonistes et conseillers pédagogiques) pourrait être abolie, indique le président du Syndicat des professionnelles et professionnels de la Montérégie, Jacques Landry.

«Je sais que ce sera important (les coupes), plus important que dans les autres commissions scolaires. […] C'est sûr que ça va faire plus mal à des Patriotes qu'ailleurs», estime M. Landry qui représente des professionnels dans cinq commissions scolaires de la région.

PERSONNEL DE SOUTIEN: 61 ABOLITIONS

Le personnel de soutien risque d'être davantage touché. Le dernier scénario présenté au Syndicat de Champlain (CSQ), section des Patriotes soutien, prévoit une abolition de 61 postes. Agents de bureau, concierges, surveillants d'élèves, techniciens en bâtiment et techniciens en documentation, notamment, passeraient à la hache.

La vice-présidente de la section, Guylaine Bachand, s'attend aussi à «de grandes coupures» pour les services directs à l'élève comme chez les services de garde et les techniciens en éducation spécialisée.

Ces suppressions provisoires comprennent près d'une trentaine de salariés permanents et 14 postes vacants. Une trentaine de postes seraient toutefois «recréés», mais avec un nombre d'heures de travail réduit pour plusieurs. «Quand je parle des postes recréés, il y en a de cinq heures, déplore Mme Bachand. Dans les 34 créations, il y a seulement 12 postes à temps plein.»

BUDGET EN JUIN

Les nouvelles règles budgétaires du ministère de l'Éducation, reçues le 20 mai, viendront confirmer les choix de la CSP puisqu'elles déterminent les montants alloués aux commissions scolaires.

Le portrait définitif sera connu en juin avec l'adoption du budget de la Commission scolaire. «C'est clair que c'est une autre année de compressions», informe la porte-parole de la CSP, Lyne Arcand.

À l'heure actuelle, la CSP regroupe 179 professionnels, 1382 employés de soutien et 2622 enseignants.

Les descendants de Joseph-Philippe Labarre veulent continuer d'honorer sa mémoire

MARTINE VEILLETTE
martine.veillette@tc.tc

ÉDUCATION. Des descendants de Joseph-Philippe Labarre militent pour que le nom de ce précurseur du milieu scolaire québécois continue d'être utilisé pour désigner la plus vieille école de Varennes, l'école J-P-Labarre. Ils en ont fait la demande à la Commission scolaire des Patriotes (CSP).

La CSP a fermé l'école primaire J-P-Labarre en juin 2007 en raison d'une baisse du nombre d'élèves, cessant du même coup d'utiliser l'appellation «école J-P-Labarre». Le bâtiment de la route Marie-Victorin, portant l'inscription «école J-P-Labarre», est toutefois demeuré ouvert et a accueilli les étudiants de l'éducation aux adultes jusqu'en juin 2014.

En septembre 2014, les élèves et le personnel de l'école primaire Marie-Victorin, à Varennes, ont déménagé dans l'immeuble J-P-Labarre, car leur école manquait d'espace pour tous les accueillir. Bien qu'ils occupent maintenant l'immeuble J-P-Labarre, sur les documents de la CSP, tout est au nom d'«école Marie-Victorin».

Marc Labarre, petit-fils de Joseph-Philippe Labarre, au nom de ses frères et de sa sœur, a demandé à la CSP de réintroduire le nom d'«école J-P-Labarre».

«Un édifice, ça peut avoir différentes affectations. Mon grand-père a œuvré dans le domaine de l'éducation. C'est pour ça qu'on tient à ce que ce soit une école qui souligne son souvenir», soutient M. Labarre. Joseph-Philippe Labarre a permis que l'instruction publique se poursuive au-delà de la 7e année. Il a été durant deux ans surintendant de l'Instruction publique, l'équivalent du ministre de l'Éducation aujourd'hui.

Le conseil des commissaires de la CSP est présentement en train d'analyser la demande de M. Labarre.

L'école J-P-Labarre, construite en 1953, a été la première école publique à Varennes. La Ville de Varennes appuie également la demande des descendants.

Marc Labarre (Photo:TC Media – Martine Veillette)

Coupes à venir dans le personnel de la Commission scolaire des Patriotes

FRÉDÉRIC LACROIX-COUTURE
frederic.lacroix-couture@tc.tc

COMPRESSIONS. La Commission scolaire des Patriotes (CSP) pourrait devoir supprimer des dizaines de postes de professionnels en éducation et de personnel de soutien en raison des compressions budgétaires du gouvernement Couillard, annoncées en mars, qui sont de l'ordre de 350 M$ pour la prochaine année scolaire.

La CSP a présenté aux syndicats du personnel de soutien et des professionnels différents scénarios provisoires de coupes de postes.

Actuellement sur la table, plus d'une dizaine de postes de professionnels (ex.: psychologues, orthophonistes et conseillers pédagogiques) pourrait être abolie, indique le président du Syndicat des professionnelles et professionnels de la Montérégie, Jacques Landry.

«Je sais que ce sera important (les coupes), plus important que dans les autres commissions scolaires. [...] C'est sûr que ça va faire plus mal à des Patriotes qu'ailleurs», estime M. Landry qui représente des professionnels dans cinq commissions scolaires de la région.

PERSONNEL DE SOUTIEN: 61 ABOLITIONS

Le personnel de soutien risque d'être davantage touché. Le dernier scénario présenté au Syndicat de Champlain (CSQ), section des Patriotes soutien, prévoit une abolition de 61 postes. Agents de bureau, concierges, surveillants d'élèves, techniciens en bâtiment et techniciens en documentation, notamment, passeraient à la hache.

La vice-présidente de la section, Guylaine Bachand, s'attend aussi à «de grandes coupures» pour les services directs à l'élève comme chez les services de garde et les techniciens en éducation spécialisée.

Ces suppressions provisoires comprennent près d'une trentaine de salariés permanents et 14 postes vacants. Une trentaine de postes seraient toutefois «recréés», mais avec un nombre d'heures de travail réduit pour plusieurs. «Quand je parle des postes recréés, il y en a de cinq heures, déplore Mme Bachand. Dans les 34 créations, il y a seulement 12 postes à temps plein.»

BUDGET EN JUIN

Les nouvelles règles budgétaires du ministère de l'Éducation, reçues le 20 mai, viendront confirmer les choix de la CSP puisqu'elles déterminent les montants alloués aux commissions scolaires.

Le portrait définitif sera connu en juin avec l'adoption du budget de la Commission scolaire. «C'est clair que c'est une autre année de compressions», informe la porte-parole de la CSP, Lyne Arcand.

À l'heure actuelle, la CSP regroupe 179 professionnels, 1382 employés de soutien et 2622 enseignants.

Le personnel de la Commission scolaire des Patriotes passera à la hache en raison des compressions budgétaires.

Fondation des maladies du cœur et de l'AVC
Lancement de la campagne porte-à-porte et entourage

La campagne de financement porte-à-porte et entourage menée de front par la Fondation des maladies du cœur et de l'AVC se tiendra pour une autre année dans les villes de Chambly, Carignan, Richelieu, Saint-Mathias et Marieville jusqu'au 9 juin.

Ouvrir sa porte et offrir sa contribution, c'est une chance d'aider la Fondation à investir toujours plus dans sa mission qui est de contribuer à l'avancement de la recherche sur les maladies cardiovasculaires et les AVC, tout en faisant la prévention des maladies par des programmes de promotion des saines habitudes de vie. Tous les dons, petits ou grands, font la différence!

Pour se porter bénévole ou pour faire un don: Marie-Josée Boucher, 450 442-6387, poste 226 ou marie-josee.boucher@fmcoeur.qc.ca.

La Relève

Journal hebdomadaire indépendant membre de hebdos QUÉBEC

L'hebdo de Boucherville / Longueuil Est

Le mardi 26 mai 2015
Volume 29 Édition 21 : 24 pages

64 600 exemplaires
2 éditions : 48 pages

27 ans

450.641.4844 www.lareleve.qc.ca

Les services de garde de sept écoles de Boucherville font la fête!

page 4

1200 écoliers se sont rassemblés au parc de la Rivière-aux-Pins où plusieurs jeux gonflables étaient installés.

Sur 166 participants inscrits au Marathon de Fredericton

La Boucherville Chantelle Grenier termine première chez les femmes et cinquième au final

page 3

Chantelle Grenier a dépassé sa marque personnelle au Marathon de Fredericton le 10 mai dernier.

MAINTENANT OUVERT
2 traditions, 1 seule adresse!
Boucherie Magnan Cuisine
AU PAIN DORÉ
21003
500, rue d'Avaugour, Boucherville
www.boucheriemagnancuisine.com

BMW Sainte-Julie

GROUPE PARK AVENUE pour vous plus!

BMW Série 3 2015

TAUX DE LOCATION À PARTIR DE 0,9%* sur 39 mois

TAUX DE FINANCEMENT À PARTIR DE 1,9%* sur 48 mois

OUVERT LE SAMEDI

BMW Sainte-Julie
bmwsaintejulie.com
450 922-1633
1633, boul. Armand Frappier, Sainte-Julie

21016

LES SERVICES DE GARDE DE SEPT ÉCOLES DE BOUCHERVILLE FONT LA FÊTE!

Une fois par année, au printemps, les services de garde de sept écoles primaires de Boucherville organisent une grande rencontre au parc de la Rivière-aux-Pins où sont conviés à se divertir les jeunes écoliers. La semaine dernière, lors de cette fête, le soleil était au rendez-vous et la bonne humeur s'est révélée contagieuse!

Sur le site, l'ambiance était très ludique. Les enfants ont eu beaucoup de plaisir avec les jeux gonflables installés pour l'occasion. En effectuant une glissade ou une pirouette, ils riaient de bon cœur et partageaient leur joie de vivre avec leurs camarades.

Les plus petits débordent d'énergie! Ils en ont à revendre. Courir après un ballon, un jeu d'enfant. Un bon défoulement qui assure une nuit de sommeil garantie le soir venu. En après-midi, les participants ont assisté à un spectacle qui complétait la journée d'amusement.

La journée a permis à 1200 écoliers de s'amuser et d'avoir un avant-goût des vacances estivales. (D.H.)

Meilleur rapport qualité-prix sur la Rive-Sud

En affaires depuis 1997

PORTES et FENÊTRES
Vision Confort
Licence RBQ 8111-1882-46

Tous nos produits sont du Québec

ENERGY STAR HIGH EFFICIENCY HAUTE EFFICACITÉ

450.641.2123
www.visionconfort.ca

Programme de crédit d'impôt Écorénov 20%

Estimation gratuite à domicile

691, Chemin du Lac, Local 4, Boucherville 21078

POUR L'OPTIMISATION DE VOTRE PATRIMOINE FINANCIER

Nous veillons à la croissance et à la protection complète de votre patrimoine, au-delà de la gestion de vos placements : planification successorale, analyse de votre niveau de protection et de votre portefeuille, services fiduciaires.

Louise Giard, M. Sc.
Conseillère en placement
Gestionnaire de portefeuille

Gaston Chouinard, Pl. fin.
Conseiller en placement
Gestionnaire de portefeuille

Tél. : 450 462-6332 • Sans frais : 1 855 362-2552

9160, boul. Leduc, bureau 710
Brossard (Québec) J4Y 0E3

Chouinard Giard
CONSEILLERS EN PLACEMENT

FINANCIÈRE BANQUE NATIONALE
GESTION DE PATRIMOINE

FCPE MEMBRE

Financière Banque Nationale est une filiale en propriété exclusive indirecte de la Banque Nationale du Canada qui est une société ouverte inscrite à la cote de la Bourse de Toronto (NA: TSX).

21032

Service de décoration offert

Armoires Nouveau Concept

Directement du manufacturier

Estimation gratuite à domicile

Prix qui défient toute compétition !

Tél.: 450 645-0665

1420-A, rue De Coulomb à Boucherville

www.armoiresnouveauconcept.com | armoirenouveauconcept@gmail.com

21075

Éducation

Coupes à venir dans le personnel de la Commission scolaire des Patriotes

FRÉDÉRIC LACROIX-COUTURE
frederic.lacroix-couture@tc.tc

COMPRESSIONS. La Commission scolaire des Patriotes (CSP) pourrait devoir supprimer des dizaines de postes de professionnels en éducation et de personnel de soutien en raison des compressions budgétaires du gouvernement Couillard annoncées en mars, qui sont de l'ordre de 350 M$ pour la prochaine année scolaire.

La CSP a présenté aux syndicats du personnel de soutien et des professionnels différents scénarios provisoires de coupes de postes.

Selon les différents scénarios envisagés, plus d'une dizaine de postes de professionnels (ex.: psychologues, orthophonistes et conseillers pédagogiques) pourraient être abolis, indique le président du Syndicat des professionnelles et professionnels de la Montérégie, Jacques Landry.

«Je sais que les coupes seront importantes, plus importantes que dans les autres commissions scolaires. C'est sûr que ça va faire plus mal à des Patriotes qu'ailleurs», estime M. Landry, qui représente des professionnels dans cinq commissions scolaires de la région.

PERSONNEL DE SOUTIEN: 61 ABOLITIONS

Le personnel de soutien risque d'être davantage touché. Le dernier scénario présenté au Syndicat de Champlain (CSQ), section des Patriotes soutien, prévoit une abolition de 61 postes. Agents de bureau, concierges, surveillants d'élèves, techniciens en bâtiment et techniciens en documentation, notamment, passeraient à la hache.

La vice-présidente de la section, Guylaine Bachand, s'attend aussi à «de grandes coupures» pour les services directs à l'élève, comme les services de garde et les techniciens en éducation spécialisée.

Ces suppressions provisoires comprennent près d'une trentaine de salariés permanents et 14 postes vacants. Une trentaine de postes seraient toutefois «recréés», mais avec un nombre d'heures de travail réduit pour plusieurs.

«Quand je parle des postes recréés, il y en a de seulement cinq heures, déplore Mme Bachand. Dans les 34 créations, il y a seulement 12 postes à temps plein.»

BUDGET EN JUIN

Les nouvelles règles budgétaires du ministère de l'Éducation, reçues le 20 mai, viendront confirmer les choix de la CSP puisqu'elles déterminent les montants alloués aux commissions scolaires.

Le portrait définitif sera connu en juin avec l'adoption du budget de la Commission scolaire.

Le personnel de la Commission scolaire des Patriotes pourrait être amputé de plusieurs dizaines de postes en raison des compressions budgétaires. (Photo: TC Media - Archives)

«C'est clair que c'est une autre année de compressions», informe la porte-parole de la CSP, Lyne Arcand.

À l'heure actuelle, la CSP regroupe 179 professionnels, 1382 employés de soutien et 2622 enseignants.

Météo Média
Boucherville,
20°c
ville

(/culture/2015/5/19/un-coup-de-chapeau-pour-lysandre-menard.html)

(/actualites/economie/2015/5/15/le-cout-des-services-municipaux-de-boucherville-parmi-les-plus-e.html)
Les services municipaux plus chers à Boucherville (/actualites/economie/2015/5/15/le-cout-des-services-municipaux-de-boucherville-parmi-les-plus-e.html)

(/actualites/2015/5/19/honores-pour-avoir-sauve-la-vie-dun-homme.html)

(/actualites/2015/5/13/un-camp-de-jour-dispendieux-et-des-activites-gratuites-dans-les-.html)

(/faits-divers/2015/5/19/une-simulation-daccident-mor pour-sensibiliser-les-jeunes.html)

Coupes à venir dans le personnel de la Commissic scolaire des Patriotes

Frédéric Lacroix-Couture frederic.lacroixcouture@tc.tc (mailto:frederic.lacroixcouture@tc.tc)
Publié le 27 mai 2015

(https://www.facebook.com/sharer/sharer.php?u=http://www.la-seigneurie.qc.ca/actualites/2015/5/27/coupes-a-venir-dans-le-personnel-de-la-commission-scolaire-des-p.html) (https://twitter.com/share?text=Coupes+%c3%a0+venir+dans+le+personnel+de+la+Commission+scolaire+des+Patriotes&url=http%3a%2f%2fwww.la-seigneurie.qc.ca%2factualites%2f2015%2f5%2f27%2fcoupes-a-venir-dans-le-personnel-de-la-commission-scolaire-des-p.html) (https://plus.google.com/share?url=http://www.la-seigneurie.qc.ca/actualites/2015/5/27/coupes-a-venir-dans-le-personnel-de-la-commission-scolaire-des-p.html) (http://www.linkedin.com/shareArticle?mini=true&url=http://www.la-seigneurie.qc.ca/actualites/2015/5/27/coupes-a-venir-dans-le-personnel-de-la-commission-scolaire-des-p.html)

Les plus populaires

Coupes à venir dans l personnel de la Comr scolaire des Patriotes (/actualites/2015/5/27/coupes-a-venir-dans-le-personnel-de-la-commissi scolaire-des-p.html)

Le personnel de la Commission scolaire des Patriotes passera au couperet en raison des compressions budgétaires.
©Photo: TC Media-Archives

La Commission scolaire des Patriotes (CSP) supprimera des dizaines de postes de professionnels en éducation et de personnel de soutien en raison des compressions budgétaires du gouvernement Couillard, annoncées en mars, qui sont de l'ordre de 350 M$ pour la prochaine année scolaire dans l'ensemble des commissions scolaires du Québec.

La CSP a confirmé au Syndicat des professionnelles et professionnels de la Montérégie (SPPM-CSQ) la coupe de 18 postes de professionnels. Cinq postes de conseillers pédagogiques, deux postes de psychologues et huit postes d'Animateur de vie spirituelle et d'engagement communautaire seront abolis.

La commission scolaire coupe aussi un poste du côté des analystes, des conseillers en information scolaire et professionnelle ainsi que des psychoéducateurs.

«Alors que l'ensemble de toutes les autres commissions scolaires représentées par le SPPM-CSQ ont choisi de répartir les coupes dans l'ensemble de l'organisation, la CSP se départit massivement de ses professionnelles et professionnels», dénonce par voie de communiqué le président du syndicat, Jacques Landry.

Le député de Chambly et porte-parole en matière d'Éducation pour la Coalition avenir Québec, Jean-François Roberge, blâme le ministre de l'Éducation pour ces coupes.

Il soutient que l'abolition de ces postes se reflétera sur la réussite scolaire des élèves. «Pour avoir été enseignant au primaire pendant près de 17 ans, au sein de la CSP de surcroît, je connais l'importance qu'ont ces intervenants dans le cheminement scolaire de nos élèves», affirme-t-il dans un communiqué de presse.

Personnel de soutien: 61 abolitions

Le personnel de soutien risque d'être davantage touché. Le dernier scénario provisoire présenté au Syndicat de Champlain (CSQ), section des Patriotes soutien, prévoit l'abolition de 61 postes. Agents de bureau, concierges, surveillants d'élèves, techniciens en bâtiment et techniciens en documentation, notamment, passeraient au couperet.

La vice-présidente de la section, Guylaine Bachand, s'attend aussi à «de grandes coupures» pour les services directs à l'élève comme chez les services de garde et les techniciens en éducation spécialisée.

Ces suppressions provisoires comprennent près d'une trentaine de salariés permanents et 14 postes vacants. Une trentaine de postes seraient toutefois «recréés», mais avec un nombre d'heures de travail réduit pour plusieurs. «Quand je parle des postes recréés, il y en a de cinq heures, déplore Mme Bachand. Dans les 34 créations, seulement 12 postes sont à temps plein.»

Le portrait définitif sera connu le 2 juin avec l'adoption du budget de la Commission scolaire. «C'est clair que c'est une autre année de compressions», informe la porte-parole de la CSP, Lyne Arcand.

À l'heure actuelle, la CSP regroupe 179 professionnels, 1382 employés de soutien et 2622 enseignants.

À lire aussi

commission

La Ville de Longueuil les possibilités
(/actualites/economie/2015/5/27/ville-de-longueuil-etudie-les-possibilite
ville de longueuil-

La cohabitation entre et automobilistes den difficile
(/actualites/2015/5/27/la-cohabitation-entre-pietons-et-automobilistes-demeure-difficile.html)
(/actualites/2015/5/27/la-cohabita
entre-pietons-et-automobilistes-de
difficile.html)

Journal électronique

Consultez nos éditior spéciales
Cliquez ici (/editions-et-publications.html) >
(/editions-et-publications.html)

Avis de décès - La Seigneurie

Propu
INMEMOR
(HTTP://INMEMORIAM.CA/INDEX.PHP?LA

Jeannine Benjamin
(http://www.inmemoriam.ca/voir-annonce-494983-jeannine-benjamin-dyer.html)
(http://www.inmemoriam.ca/voir annonce-494983-jeannine-benjar dyer.html)
À Saint-Jean-sur-Richelieu, le 7 mai à l'âge de 85 ans, est décédée madan Jeannine Benjamin, épouse de feu Georges Dyer. Elle laisse dans le deu frère Marcel, ainsi que ses beaux-frè belles-sœurs, neveux et nièces, pare amis. ...

Léo Dextradeur
(http://www.inmemoriam.ca/voir-annonce-494924-leo-dextradeur.html)
(http://www.inmemoriam.ca/voir annonce-494924-leo-dextradeur.
Vous avez été nombreux, parents et à nous témoigner votre sympathie e votre réconfort à l'occasion du décès Léo Dextradeur survenu le 13 avril Nous avons apprécié vous rencontr vous écouter, vous lire et partager d souvenirs. No...

LAURIER LE WEB

La Commission scolaire des Patriotes prévoit fermer définitivement la piscine de l'école Polybel à partir du 30 juin prochain. Photo : Archives Michaël Turcotte

Saïd Mahrady

Tweet 0 Like 1 +1 0 Share

Une piscine à Beloeil, mais avec une vocation régionale

29 mai 2015 0 9 vues

La Ville de Beloeil va organiser une séance de consultation publique le 22 septembre afin de déterminer les possibilités entourant la construction de son propre complexe aquatique, mais avec une vocation régionale.

«S'il faut travailler ce dossier, il faut le faire avec les citoyens et les élus, car les coûts sont importants», a affirmé la mairesse lors de la dernière assemblée du conseil. De fait, la Ville a fait appel à la firme Octant Architecture pour la préparation d'une étude d'avant-projet, dont le coût sera de 24 750 $.

Une première étude de faisabilité et d'opportunité menée par la firme Lemay+DAA au nom de McMasterville, d'Otterburn Park, de Mont-Saint-Hilaire, de Saint-Mathieu-de-Beloeil, de Saint-Marc-sur-Richelieu, de Saint-Basile-le-Grand, de Saint-Jean-Baptiste et de Beloeil n'a pas abouti à des conclusions satisfaisantes. Selon la mairesse, qui a cité cette étude, une piscine régionale avec un couloir de 50 mètres aurait nécessité une population de 270 000 personnes; une option qui ne serait donc pas «beaucoup rentable» vu la population des municipalités concernées (environ 80 000 personnes).

En entrevue, Mme Lavoie ajoute que l'étude «disait aussi que pour qu'une piscine fonctionne bien, il ne faut pas que la personne fasse plus de 20-30 minutes de route.» Or, dans le cas d'une piscine construite à Beloeil, ce serait «trop loin, surtout en hiver» pour les gens de Saint-Basile-le-Grand et de Saint-Jean-Baptiste. La solution, selon l'étude: trois piscines dans trois lieux différents.

L'étude d'avant-projet va se pencher sur les meilleures façons de faire en matière de consommation d'énergie, d'aménagement et surtout de coûts. La Ville prévoit la construction d'une piscine longue de 25 mètres qui serait utilisée par les citoyens à l'extérieur de Beloeil, grâce à des ententes avec Mont-Saint-Hilaire et une autre ville. Des ententes «pour que tous les citoyens puissent l'utiliser autant à Mont-Saint-Hilaire, à Beloeil ou dans une autre ville; et même des ententes de services pour activités particulières, précise Mme Lavoie, qui mentionne de plus que Saint-Marc est en train de sonder ses citoyens, et que McMasterville veut apparemment une piscine interrégionale.»

PHOTOS LOCALES

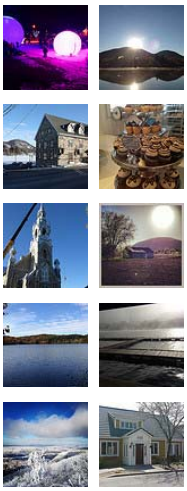

Podiatre

deschenesrichar...

Traitements Podiatriques Complets. Experts Des Pieds. Appelez-nous

ARTICLES RÉCENTS

Un caillou dans le soulier29 mai 2015

Gilles Plante marque l'histoire de McM mai 2015

Une piscine à Beloeil, mais avec une v régionale29 mai 2015

Régie de police: le casse-tête de Chan 2015

Programme d'aide pour les commerce résidents du Vieux-Beloeil29 mai 2015

Populaire Récent Con

Un compteur intelligent qui siennes
4 juillet 2014

Un tournoi extérieur pour le hockeyeurs novices
20 février 2015

Le parc à chiens doit fermer
16 janvier 2015

Parc canin, Danielle Lavoie a-t-elle un pa
16 janvier 2015

Le parc canin et le deuil
30 janvier 2015

Retrouvez-nous sur Facebook

LAURIER LE JOURNAL
J'aime 427

LAURIER LE JOURNAL
7 min

http://laurierleweb.com/une-piscine-
beloeil-mais-avec-un…/

Une piscine à Beloeil, mais avec une vocation

NOUVELLES EN IMAGES

L'empressement de l'administration Lavoie de se doter d'une piscine survient à la suite de la décision de la Commission scolaire des Patriotes de fermer définitivement la piscine de l'école Polybel à partir du 30 juin prochain.

LAISSER UN COMMENTAIRE

Votre adresse de messagerie ne sera pas publiée.

Nom

Courriel

Site web

Ajouter un commentaire

LAURIER LE JOURNAL

Laurier Le Journal est un hebdomadaire indépendant publié par Liberté Médias inc. qui traite de l'actualité locale pour la population de Beloeil, de Mont-Saint-Hilaire, d'Otterburn Park, de McMasterville et de Saint-Mathieu-de-Beloeil. Laurier Le Journal est la solution d'affaires qui favorise avant tout l'achat local.

MENU DU SITE

- Actualités
- Faits divers
- Noir sur blanc
- Votre parole
- Boîte aux lettres
- Sortie culturelle
- Sports et loisirs
- Le saviez-vous?
- Chroniques
- Nos Lauriers

PLACEZ UNE ANNONCE CHEZ NOUS

- En ligne
- Dans le journal
- Envoyez-nous un communiqué ou une nouvelle
- Le Facteur animal

CONTACT

991, rue Richelieu, bureau 203
Beloeil J3G 4P8
Téléphone: 450 864-0222
Télécopieur: 450 864-0220

Laurier Le Web est mis en lign
Liberté Médias inc.

Copyright 2015 - Laurier Le Web. Tous droits réservés. Conception de site Internet à Beloeil : Bollé Communications

Julien Paul
Laboratoire
Depuis 40 ans à votre service
La référence en orthèses plantaires
Un orthésiste du pied certifié, en collaboration avec votre médecin, peut vous aider à enrayer la douleur avant que votre problème ne devienne plus grave.
Consultez un orthésiste du pied
Mal au dos
Mal aux pieds
Mal aux genoux
49, George, Centre-ville, Sorel-Tracy 450.742.1722
www.laboratoirejulienpaul.com

MASSO-ORTHOTHÉRAPIE
Esther Bélanger
Vous avez des douleurs cervicales, dorsales ou lombaires?
Vous souffrez de tendinite, bursites ou tout autre problème d'ordre musculaire ou articulaire?
Contactez-moi, je peux vous aider!
Au plaisir de vous voir!
monréseau
facebook 450 743-1796
Massage détente
– Femme enceinte (table adaptée)
– Thérapeutique – Kinésithérapie
– Orthothérapie

ERIC FALARDEAU
DENTUROLOGISTE
APPELEZ-NOUS DÈS MAINTENANT POUR PRENDRE RENDEZ-VOUS!
VOUS N'ÊTES PAS TANNÉ DE MÂCHOUILLER? OU D'AVALER TOUT ROND?
• Prothèses sur implants
• Le matin on fixe les implants et le soir on soupe avec les prothèses fixées sur les implants
*** si prothèse fait depuis 2 ans on reprend les prothèses que vous portez
Nouvelle technologie réalisée la journée même prothèse fixe sur implant
PRIX ABORDABLE
Fabrication de prothèses dentaires conventionnelles et sur implant
56, rue Charlotte, Sorel-Tracy, suite 350
450.746.0995

ON EST FAIT POUR S'ENTENDRE
Marie-Josée Paul
AUDIOPROTHÉSISTE
Prothèses auditives numériques
défrayées par la RAMQ, la CSST et les Anciens Combattants.
Protecteurs sur mesure anti - bruit,
pour musiciens, la baignade et embouts pour les Bluetooth.
À votre service depuis plus de 25 ans
450.742.8219
345, Mgr Nadeau, Sorel-Tracy
Édifice Pharmacie Braconnier

• CIGARETTES ÉLECTRONIQUES
• ACCESSOIRES
• E-LIQUIDE
VAPE Sublime
PLUS DE 40 DÉLICIEUSES SAVEURS
Produits certifiés
QUALITÉ SUPÉRIEURE
Venez les essayer!
Prix compétitifs
Service personnalisé
NOUVELLE BOUTIQUE
235, boul. Fiset, Sorel-Tracy (face au Super C)
450-556-1400 — vapesublime@videotron.ca

PROJET RÉALISÉ PAR DES ÉLÈVES DE SIXIÈME ANNÉE

Avec **Luce Paquin-Chabot, Tifanny Thach et Charles Barriault**

L'anxiété

CHRONIQUE. Bonjour chers parents et élèves de l'école des Cœurs-Vaillants de Contrecœur. Nous, les élèves de sixième année, avons entamé un projet entrepreneurial sur l'anxiété depuis le mois de novembre. Dans ce texte, vous pourrez en apprendre davantage sur le stress et les moyens pour le contrer.

Le stress est un sentiment qui peut être autant négatif que positif. Par exemple, si un évènement important survient, cela peut vous chambouler, vous faire sentir mal etc. Mais s'il vous aide à vous surpasser lors d'une compétions ou d'un examen, alors tant mieux. Mais faites attention! Il ne faut pas que cela vous empêche de vivre normalement.

Tout le monde éprouve un jour ou l'autre de l'anxiété. Ressentir du stress est tout à fait normal. Cependant, l'anxiété devient un problème quand;

- Elle ne disparait pas lorsque la situation préoccupante revient à la normale;
- Elle n'est liée à aucun événement de la vie, c'est-à-dire qu'elle apparait sans raison;
- Elle est tellement forte qu'elle préoccupe continuellement la personne;
- Elle empêche la personne d'agir et de fonctionner normalement dans sa vie.

Cependant, il existe des trucs pour contrer ce phénomène :

- Respirer profondément;
- Écouter de la musique;
- Mâcher de la gomme;
- Être avec une personne qu'on apprécie;
- Faire de l'exercice;
- Éclater de rire;
- Penser à autre chose.
- Et plusieurs autres…

Et voilà, maintenant j'espère que vous saurez reconnaître les symptômes du stress et que vous saurez les contrer sans trop de difficulté.

(Photo: deposit photos)

LES VERSANTS
www.versants.com

La Commission scolaire des Patriotes coupe 18 postes

Publié le 28 mai 2015

© archives Oriane Wion

Commission scolaire des Patriotes

En tout, la CSP regroupe 5 403 employés : 2 622 enseignants, 1 382 employés de soutien, 179 professionnels, 170 directeurs et directeurs adjoints d'établissement et cadres, et 1 050

La Commission scolaire des Patriotes (CSP) s'apprête à abolir 18 postes de professionnels, pour la prochaine année scolaire.

surnuméraires. Le 2 juin prochain, le conseil des commissaires votera sur la résiliation de 5

postes de conseillers pédagogiques, deux postes de psychologues, un poste d'analyste, un poste de conseiller en information scolaire et professionnelle, 8 postes d'animateur de vie spirituelle et d'engagement communautaire, et un poste de psychoéducateur; ce qui représente près de 12 % du plan d'effectif total.

Jacques Landry, président du Syndicat des professionnelles et professionnels de la Montérégie (SPPM-CSQ), souligne que « contre toute logique, la CSP a fait le choix de résorber son déficit en coupant principalement dans les services professionnels, pédagogiques et les services directs aux élèves. Alors que l'ensemble de toutes les autres commissions scolaires représentées par le SPPM-CSQ a choisi de répartir les coupes dans l'ensemble de l'organisation, la CSP se départit massivement de ses professionnelles et professionnels. »

À titre comparatif, la Commission scolaire Marie-Victorin (qui a un nombre d'élèves similaire) abolira moins de 5 % de ses effectifs professionnels. Elle comptera pourtant encore 234 professionnels en 2015-2016, comparativement à seulement 138 pour la CSP.

M. Landry ajoute : « Les décisions de la CSP sont d'autant plus scandaleuses que, proportionnellement, les services administratifs et les cadres semblent épargnés. À titre d'exemple, aucune direction ou direction adjointe d'établissement n'a subi de coupe de poste. »

Le SPPM s'insurge particulièrement de la destruction du service des animateurs de vie spirituelle et d'engagement communautaire où huit postes sur douze seront abolis. « Leurs démarches sont préventives, elles permettent le dépistage et l'intervention précoce. Par leurs actions, les AVSEC aident les jeunes à se façonner une identité personnelle enracinée dans la société et l'existence. Ils leur permettent de s'impliquer dans leurs milieux et sont un catalyseur pour le développement du sentiment d'appartenance à l'école, d'indiquer M. Landy. Ces interventions universelles, qui devraient être leur force, semblent actuellement causer leur perte. Ils interviennent auprès d'élèves en difficulté, mais pas spécifiquement. Doit-on leur en faire le reproche? C'est pourtant ce qu'on semble clairement faire ».

Au moment de publier ces lignes, le journal attendait des explications de la CSP. Toutefois, selon ce qui a été rapporté par le journaliste Frédéric Lacroix-Couture, dans l'hebdomadaire *L'Oeil Régional*, « les nouvelles règles budgétaires du ministère de l'Éducation, reçues le 20 mai, viendront confirmer les choix de la CSP puisqu'elles déterminent les montants alloués aux commissions scolaires. Le portrait définitif sera connu en juin avec l'adoption du budget de la Commissions scolaire. » (OW)

LES VERSANTS
www.versants.com

Coupes dans les services aux élèves à la CSP: Jean-François Roberge blâme le ministre de l'Éducation

Publié le 27 mai 2015

Le député de Chambly Jean-François Roberge juge inacceptable les scénarios de coupures présentés par la Commission scolaire des Patriotes (CSP) aux syndicats du personnel de soutien et des professionnels, qui prévoient l'abolition de dizaines de postes de professionnels au sein de la commission scolaire.

Pour le député de Chambly, également porte-parole de sa formation politique en matière d'Éducation, l'abolition envisagée par la CSP de plusieurs postes d'éducateurs spécialisés, d'orthopédagogues, d'orthophonistes et de psychologues, notamment, se reflètera inévitablement sur la réussite scolaire des élèves de la région. «Pour avoir été enseignant au primaire pendant près de 17 ans, au sein de la CSP de surcroît, je connais l'importance qu'ont ces intervenants dans le cheminement scolaire de nos élèves», rappelle M. Roberge.

Selon lui, ces coupes toucheront avant tout les élèves déjà aux prises avec des difficultés d'apprentissage. «Ces ressources sont traditionnellement dédiées à l'accompagnement des élèves en difficulté, comme par exemple les enfants aux prises avec un trouble du spectre de l'autisme (TSA). En les retirant, on abandonne ces élèves à leur sort et on alourdit encore la tâche des enseignants», se désole M. Roberge. Celui-ci avait d'ailleurs effectué une sortie à l'Assemblée nationale en compagnie de la présidente d'Autisme Québec plus tôt cette année pour dénoncer le manque de ressources dédiées aux enfants autistes dans le réseau scolaire.

Le député se garde cependant de rejeter le blâme sur les dirigeants de la CSP. «Ils sont coincés par les décisions prises par le ministre de l'Éducation. Ce gouvernement manque cruellement de vision!», souligne le député.

«Tous les acteurs de la région doivent se concerter pour faire reculer le gouvernement sur les coupures dans les services aux élèves. Je le fais à chaque semaine à l'Assemblée nationale, et plusieurs parents, enseignants et spécialistes le font également par le biais de lettres, de témoignages envoyés à mes bureaux et à ceux du ministre de l'Éducation», conclut M. Roberge.

(Source: Bureau de Jean-François Roberge, député de Chambly)

L'Oeil Régional

Le Journal des gens d'ici depuis 45 ans.

tc • MEDIA

LE MERCREDI
27 mai 2015
N° 21
34 550 exemplaires
www.oeilregional.com

metro PLUS
Famille Riendeau
>5906485

Commission scolaire des Patriotes

UNE AUTRE ANNÉE DE COMPRESSIONS

Psychologues, orthophonistes et conseillers pédagogiques: des dizaines de postes de professionnels pourraient être abolis selon différents scénarios élaborés par la Commission scolaire des Patriotes. C'est sans compter l'abolition de postes chez le personnel de soutien comme les agents de bureau, les concierges ou les surveillants d'élèves.

PAGE 5

CONCOURS
À GAGNER DANS VOTRE RÉGION, 15 000$ EN CRÉDIT POUR LE VÉHICULE DE VOS RÊVES
AUTO GO.ca
VOIR DÉTAILS À L'INTÉRIEUR PAGE 25

Vos Classées
Parution GRATUITE sur VosClassees.ca
1 866 637-5236

Bianca Gervais

Le nouveau visage du Mail Montenach

PAGE 3

(PHOTO TC MEDIA - YANNICANNO.COM)

Hockey junior

Le gardien Olivier Michaud forme la relève

PAGE 62

THERMOCO
Le confort avant tout
VOTRE SPÉCIALISTE EN CLIMATISATION ET CHAUFFAGE

160, Boul. Sir Wilfrid Laurier
Belœil QC J3G 4G7
Téléphone: 450 464-2188
Sans frais : 1 800 361-8039
THERMOCO.CA

FUJITSU

13 AVRIL AU 29 MAI
Modèle Fujitsu
> Éligible à une subvention de 650$
> Admissible au crédit d'impôt LogiRénov
> Financement 12 mois sans paiement ni intérêt
* FRAIS D'OUVERTURE DE DOSSIER EN SUS

RABAIS DE 200$/300$ Modèles : RLS2 RLS2H RLS3 RLS3H
RABAIS DE 100$ Modèles : RLFW RLF1 RLXFW
6022324

Le personnel de la Commission scolaire des Patriotes passera au couperet en raison des compressions budgétaires.

Coupes à venir dans le personnel de la Commission scolaire des Patriotes

FRÉDÉRIC LACROIX-COUTURE
frederic.lacroix-couture@tc.tc

COMPRESSIONS. La Commission scolaire des Patriotes (CSP) pourrait devoir supprimer des dizaines de postes de professionnels en éducation et de personnel de soutien en raison des compressions budgétaires du gouvernement Couillard, annoncées en mars, qui sont de l'ordre de 350 M$ pour la prochaine année scolaire dans l'ensemble des commissions scolaires du Québec.

La CSP a présenté aux syndicats du personnel de soutien et des professionnels différents scénarios provisoires de coupes de postes.

Actuellement sur la table, plus d'une dizaine de postes de professionnels (ex.: psychologues, orthophonistes et conseillers pédagogiques) pourraient être abolis, indique le président du Syndicat des professionnelles et professionnels de la Montérégie, Jacques Landry.

«Je sais que ce sera important (les coupes), plus important que dans les autres commissions scolaires. [...] C'est sûr que ça va faire plus mal à des Patriotes qu'ailleurs», estime M. Landry qui représente des professionnels dans cinq commissions scolaires de la région.

PERSONNEL DE SOUTIEN: 61 ABOLITIONS

Le personnel de soutien risque d'être davantage touché. Le dernier scénario présenté au Syndicat de Champlain (CSQ), section des Patriotes soutien, prévoit l'abolition de 61 postes. Agents de bureau, concierges, surveillants d'élèves, techniciens en bâtiment et techniciens en documentation, notamment, passeraient au couperet.

La vice-présidente de la section, Guylaine Bachand, s'attend aussi à «de grandes coupures» pour les services directs à l'élève comme chez les services de garde et les techniciens en éducation spécialisée.

Ces suppressions provisoires comprennent près d'une trentaine de salariés permanents et 14 postes vacants. Une trentaine de postes seraient toutefois «recréés», mais avec un nombre d'heures de travail réduit pour plusieurs. «Quand je parle des postes recréés, il y en a de cinq heures, déplore Mme Bachand. Dans les 34 créations, seulement 12 postes sont à temps plein.»

> **«Le portrait définitif sera connu en juin avec l'adoption du budget de la Commission scolaire. C'est clair que c'est une autre année de compressions.»**
>
> *–Lyne Arcand, porte-parole de la CSP*

BUDGET EN JUIN

Les nouvelles règles budgétaires du ministère de l'Éducation, reçues le 20 mai, viendront confirmer les choix de la CSP puisqu'elles déterminent les montants alloués aux commissions scolaires.

Le portrait définitif sera connu en juin avec l'adoption du budget de la Commission scolaire. «C'est clair que c'est une autre année de compressions», informe la porte-parole de la CSP, Lyne Arcand.

À l'heure actuelle, la CSP regroupe 179 professionnels, 1382 employés de soutien et 2622 enseignants.

QUE PENSEZ-VOUS DE ces coupes?
bel.redaction@tc.tc

VINCENT GUILBAULT
vincent.guilbault@tc.tc

25 élèves par classe

La scène se passe dans la classe de l'enseignant David Couto, lors de la finalisation d'un projet de technologie. Les élèves doivent concevoir une catapulte pour mettre en pratique leurs acquis. Une classe toute petite, avec de grandes tables, des outils et aucune chaise pour accueillir les 25 élèves.

David raconte: «L'élève A et B ont déjà terminé leur projet; ils sont prêts à faire leurs essais. Je rappelle à l'élève C de s'attacher les cheveux, et ce, même si elle dit avoir les plus beaux cheveux de l'école. L'élève D vient me voir avec un air découragé, car son coéquipier est absent et que son projet ne fonctionne pas. L'élève E a besoin d'un coup de main pour percer un trou avec la perceuse. L'élève F a besoin d'un deuxième élastique pour augmenter la force de sa catapulte. L'élève G s'est brûlé avec un pistolet à colle chaude, elle a besoin d'un petit pansement. L'élève H veut aller aux toilettes, mais je ne veux pas. L'élève I a oublié son coffre à crayons dans la classe je lui prête mes clefs pour qu'il aille le chercher. L'élève J a besoin d'une explication sur une notion pour son document de projet. L'élève K ça ne lui tente pas de remplir son document, alors il décide de scier la table de travail, il faut l'expulser de la classe. L'élève L est fier de son projet, il veut juste des encouragements. L'élève M dessine un pénis en colle chaude sur le carton protecteur, mais personne ne l'a vu faire. L'élève N a besoin d'une idée pour améliorer la trajectoire de sa catapulte. L'élève O brise sa catapulte pendant un essai, il n'est pas content, mais ça va passer. L'élève P se bouscule avec l'élève Q il faut les avertir d'arrêter. L'élève R vient me montrer son plan en demandant mon approbation. L'élève T veut des accessoires de décoration pour avoir la plus belle catapulte de l'école. L'élève U décide de s'asseoir sur une table parce qu'elle a mal aux jambes, il faut l'avertir. L'élève V ne terminera pas son projet à temps, il devra venir en récupération-midi le terminer en même temps que l'élève W qui est absent aujourd'hui. L'élève X lui est arrivé en retard il a donc manqué les explications sur les essais de la catapulte il faut lui expliquer. L'élève Y et l'élève Z sont gentils ils m'offrent leur aide pour faire faire les essais aux autres élèves.»

C'est seulement la première période. C'est seulement une journée dans la semaine. Ce message, c'était pour protester contre les coupes dans le milieu de l'éducation et, surtout, l'ajout d'élèves dans les classes. «Ajouter huit élèves dans chacun de mes groupes aujourd'hui, c'est d'augmenter d'environ 25% mon nombre d'élèves par classe […] C'est en connaissant mes élèves et en bâtissant des liens avec eux que je peux réussir à mieux travailler avec eux et à mieux les faire réussir.»

Comme vous pouvez le constater dans notre texte en page 5, David et ses collègues n'ont pas eu le soutien du gouvernement. Ils demandent maintenant le nôtre. Vous savez, les 25 élèves de David, ce sont vos enfants. Tsé, l'austérité, faut pas venir fou avec ça!

P.-S.: - «En passant David, dans ton texte, t'as oublié l'élève S.»

David: - «L'élève S, c'est celui qui ne vient pas te parler dans le cours parce qu'il est trop timide.»

Commission scolaire des Patriotes: des dizaines de postes menacés par de nouvelles coupes

VOX POP **Quel est votre truc pour économiser?**

«J'ai deux comptes en banque, un où ma paie est déposée et l'autre où je fais des transferts. Je me pile de l'argent comme ça.»
-Sophie Desroches, Saint-Basile-le-Grand

«Bien gérer le budget.»
- Mélanie Daigle, Saint-Jean-sur-Richelieu

«Je vais couper sur des choses quand je dépasse le budget. Je regarde les spéciaux.»
- Liane Simoneau, Sainte-Julie

«J'écris sur une feuille ce dont j'ai besoin. À chaque paie, je m'en mets un peu de côté.»
-Ophélie Sauvé, Otterburn Park

L'Oeil Régional oeilregional.com

393, boul.Sir-Wilfrid-Laurier,
Beloeil, J3G 4H6
Téléphone 450 467-1821 Télécopieur 450 467-3087
Petites annonces 1-866-637-5236

tc • MEDIA

Veuillez recycler ce journal

Éditeur : Serge Landry
Directeur de l'information : Serge Labrosse
Chef des nouvelles : Vincent Guilbault
Journalistes : Denis Bélanger, Frédéric Lacroix-Couture, Karine Guillet
Rédactrice commerciale : Diane Florent
Correctrice et rédactrice : Nathalie Guay
Photographe : Yann Canno
Caricaturiste : Pierre Brignaud
Directeur des ventes : Marcel Rainville
Directeur des projets spéciaux : Gilbert Desrosiers

Conseillers(ères) en solutions média : Sonia Dupré, Linda Proulx, Sylvie Paquette, Carole Rondeau, Félix Pruneault-Banford
Directrice support aux ventes : **Karine Baillargeon**
Coordonnatrices aux ventes : Geneviève Robert, Francine Martel, Mélanie Alain, Mélissa Lacoursière
Infographie : TC Média
Vice-président opération Solutions Communautaires locales: Benoit Caron

ISSN 0839-7864

TIRAGE : 34 550 EXEMPLAIRES
Publié par Media Transcontinental S.E.N.C., imprimé par l'Imprimerie Transmag, 10807, rue Mirabeau, Anjou, Québec, H1V 1T7 et distribué par Publi Sac pour plainte ou requête: 1 888-999-2272

Coop culturelle du Vieux-Belœil: des travaux de plus d'un million de dollars

FRÉDÉRIC LACROIX-COUTURE
frederic.lacroix-couture@tc.tc

FINANCEMENT. La Coopérative culturelle du Vieux-Belœil aurait à investir 1,013 M$ pour mettre aux normes le bâtiment de l'ancien local du Club de l'âge d'or, situé au 961, rue Richelieu. L'organisme a jusqu'au 30 septembre pour déposer un plan d'affaires à la Ville s'il souhaite rénover l'immeuble.

La Coopérative culturelle du Vieux-Belœil a vu son bail prolongé jusqu'au 30 septembre.

Le conseil municipal de Belœil avait mandaté l'architecte Stephan Barcelo pour estimer le coût des travaux de rénovation, à la suite de pressions provenant de la Coop et de ses partisans qui veulent sauvegarder la bâtisse.

Rappelons que la Ville projette plutôt de démolir l'ancien Club de l'âge d'or pour aménager un parc à la mémoire du cinéaste Michel Brault.

L'étude de conformité a été déposée le 7 mai dernier, l'architecte identifie les problèmes et recommande des solutions. À la suite du dépôt de l'expertise, la Ville a décidé de prolonger le bail de la Coop jusqu'au 30 septembre et leur demande d'émettre, d'ici cette date, un plan d'affaires.

«La Ville ne voulait pas démolir le bâtiment avant octobre pour l'aménagement d'un parc. Alors pour nous, aussi bien le rendre utilisable jusqu'au 30 septembre. […] On est prêt à attendre jusqu'au 30 septembre que la Coopérative du Vieux-Belœil présente un plan d'affaires ficelé pour le montant de la mise aux normes du bâtiment et de l'aménagement d'une placette parce que ce qu'on souhaite, c'est que le terrain soit utilisé par tous les citoyens de la ville de Belœil», a expliqué à la dernière séance du conseil, la mairesse Diane Lavoie.

UN DÉLAI «TRÈS COURT»

Le plan d'affaires devra démontrer la capacité financière de la Coop pour rénover le bâtiment puisque les coûts seront entièrement à sa charge. La contribution de la Ville se limiterait à donner la bâtisse et le terrain dans un bail emphytéotique. Advenant l'absence d'un plan d'affaires d'ici la fin septembre, la Ville poursuivra les démarches pour la démolition et l'aménagement d'un parc, a signifié Mme Lavoie.

Le président de la Coop culturelle, Jean-François Lessard, reconnaît que le délai de quatre mois est «très court» pour déposer un plan et obtenir certains financements. Malgré cela, il croit pouvoir dénicher les fonds nécessaires auprès de programmes de subventions des gouvernements fédéral et provincial en économie sociale. «C'est totalement envisageable», affirme M. Lessard.

Des donateurs privés ont même déjà signifié leur intérêt, indique-t-il. Avec le prolongement de la location, la Coop pourra tenir une saison estivale durant laquelle elle organisera des spectacles-bénéfices «avec des artistes très connus», annonce M. Lessard.

Le président de la Coop remercie aussi la Ville d'avoir mené une étude sur la réfection du bâtiment et de laisser du temps au conseil d'administration pour essayer de trouver l'argent.

QUE PENSEZ-VOUS DE cette nouvelle?
bel.redaction@tc.tc

Piscine régionale: Belœil commande une deuxième étude

La Ville de Belœil a mandaté la firme Octant Architecture pour mener une étude d'avant-projet pour la construction d'une piscine régionale.

La firme Octant a notamment pour mandat d'évaluer le coût de construction d'un bassin de 25 mètres et de réfléchir au concept, indique le porte-parole de la Ville, Louis-Jacques Pineault. Belœil prévoit rendre publique cette étude, le 22 septembre, lors d'une soirée de consultation.

Cet octroi de contrat de 24 750$ fait suite à la réalisation d'une étude de faisabilité et d'opportunité pour un complexe aquatique régionale. Belœil souhaite poursuivre les démarches alors que les municipalités de Mont-Saint-Hilaire, Saint-Basile-le-Grand et Saint-Jean-Baptiste ont refusé de plonger dans le projet après le dépôt de l'étude. McMasterville, Saint-Marc-sur-Richelieu et Otterburn Park sont quant à elles toujours en réflexion.

L'étude de faisabilité a suggéré la construction d'un bassin de 25 mètres qui pourrait desservir une population de 30 000 habitants en regroupant Belœil et quelques autres municipalités. La Ville de Belœil souhaiterait la signature d'ententes intermunicipales pour l'utilisation de la future piscine. **F. L-C.**

Belœil planche sur la construction d'une piscine régionale pour faire face à la fermeture de la piscine de l'école secondaire Polybel, le 30 juin.
(Photo: TC Media-Archives)

LA FARANDOLE

Agrandissement du parc-école

L'école La Farandole a inauguré officiellement son nouveau Parc-école la semaine dernière. C'est à la suite de plusieurs années d'efforts, de campagnes de financement et grâce à l'implication d'élèves et de parents que le projet d'agrandissement s'est réalisé, a souligné Robert Chavaux, le directeur de l'établissement. Sur la photo, des représentants de la Commission scolaire des Patriotes et de la Banque Nationale, partenaire corporatif. (TC Media – YannCanno.com)

ÉLECTROMÉNAGERS & ROBINETTERIE LONGUEUIL
MÉGA CENTRE DE LIQUIDATION
Des économies jusqu'à 20% à 30% à tous les jours!
Pourquoi magasiner ailleurs?
Visitez nous sur Robinetterie Longueuil & Électroménagers Longueuil ou electromenagerlongueuil.com
1090 MARIE-VICTORIN
LONGUEUIL, J4G 2H9 - PRÈS DE ROLLAND-THERRIEN
450.674.8181
50 000pi²
LE PLUS GRAND CENTRE DE LIQUIDATION DE ROBINETTERIE ET D'ÉLECTROMÉNAGER AU QUÉBEC
>6242301

QUI NE RÊVE PAS DE
RAJEUNIR DE 10 ANS
EN PEU DE TEMPS?
Les traitements antirides (botox, restylane, perlane, juvéderm, lasers) etc...
Traitement efficace contre la cellulite et le raffermissement de la peau,
Venus Freeze Rajeunissement de la peau du visage, du cou et du décolleté,
le SmartXide Co2 fractionnel
• Liposuccion
• Rajeunissement de la peau du visage, du cou ou du décolleté
• Minilift par injections de remplissage
• Augmentation des lèvres
• Varices (par injection ou par laser)
• Couperose (laser)
• Taches brunes (laser)
• Épilation au laser diode ET Forfait disponible
CHIRURGIES PLASTIQUES ET ESTHÉTIQUES
Chirurgien plasticien agrégé
• Augmentation mammaire
• Blépharoplastie
• Rhinoplastie
• Lift du visage
• Redrapage (seins)
• Abdominoplastie
Avertissement : Cette photo est à titre indicatif et informatif, elle ne constitue aucunement une garantie de résultat. Photo : Patiente du Centre de Médecine & Chirurgie esthétique.
Avant
Après
Pour plus d'informations, n'hésitez pas à nous contacter à Longueuil au 450-677-5533 ou à Granby au 450-378-0030. www.esthetique.qc.ca
>6192229
Le Centre de Médecine & Chirurgie Esthétique
Plus de 20 ans d'expérience
Plus de 25 000 patients traités par une équipe de professionnels expérimentés
Dr Pierre Courchesne, directeur médical (omnipraticien)
504 BOUL. ROLAND THERRIEN, LONGUEUIL
450 677-5533
WWW.ESTHETIQUE.QC.CA

CONCOURS QUÉBÉCOIS EN ENTREPRENEURIAT

Des élèves de l'école secondaire Polybel remportent un prix

Le prix local, catégorie secondaire en adaptation scolaire, du 17e concours québécois en entrepreneuriat a été décerné au projet *Fait Pour Toi* de l'école secondaire Polybel.

Ce prix est remis à des projets qui se démarquent par leurs initiatives entrepreneuriales en milieu scolaire.

Le projet *Fait Pour Toi* a été initié par Valérie Côté et Marie-Kim Auger enseignantes en formation préparatoire au travail. Les élèves du groupe ont mis sur pied une petite entreprise qui a permis de développer des qualités et des attitudes comme l'assiduité, la persévérance, la productivité et le respect des autres. C'est en faisant de la cuisine, de la couture et en travaillant le bois que les jeunes ont atteint avec succès les compétences visées par leur cours Sensibilisation au monde du travail.

Toute l'équipe-école de l'école secondaire Polybel est très fière de l'honneur fait aux élèves et aux enseignantes du groupe, qui est grandement justifié par la qualité du projet et le réel engagement des élèves.

CONFÉRENCE

Louis-Philippe Thibault de passage à l'école secondaire Ozias-Leduc

Dernièrement, l'école secondaire Ozias-Leduc recevait le conférencier Louis-Philippe Thibault qui rencontrait tous les élèves de la première secondaire pour leur parler d'intimidation. Âgé de 33 ans, il a su capter l'attention des élèves avec une approche teintée d'humour.

Lui-même victime d'intimidation au secondaire, il a également survécu à un cancer. C'est un modèle de persévérance pour les jeunes. Toutefois, il leur dit que l'intimidation lui a fait plus de mal que son cancer. Louis-Philippe Thibault parcourt le Québec en donnant des conférences dans les écoles pour les élèves et les parents.

Depuis ces dernières années, le mot intimidation fut galvaudé parfois même surutilisé. M. Thibault explique la différence entre le conflit et l'intimidation. Après une heure bien remplie, il a eu la générosité de répondre aux questions des étudiants. Tous les adultes présents ont aussi apprécié leur rencontre avec Louis-Philippe Thibault.

ASSEMBLÉE NATIONALE QUÉBEC

Simon Jolin-Barrette
Député de Borduas

Place aux organismes

L'Association des personnes handicapées de la Vallée-du-Richelieu

Du 1er au 7 juin se déroule la Semaine québécoise des personnes handicapées sous le thème « *Ensemble, bâtissons une société plus inclusive!* ». Pour l'occasion, je souhaite vous présenter l'Association des personnes handicapées de la Vallée-du-Richelieu (APHVR), un organisme à but non lucratif qui travaille à promouvoir les droits et à défendre les intérêts des personnes handicapées vivant sur le territoire du CLSC des Patriotes.

L'APHVR, fondée en 1981, a pour mission de représenter les personnes handicapées de la région au sein de la communauté. Les priorités d'action de l'association sont le transport adapté et l'accessibilité universelle. L'APHVR siège d'ailleurs sur différentes tables de concertation afin de défendre les droits des personnes vivants avec un handicap et d'améliorer l'accessibilité aux lieux et aux services de la région. L'association travaille également à sensibiliser la population aux problématiques que vivent ces derniers.

L'Association des personnes handicapées de la Vallée-du-Richelieu accorde par ailleurs une grande importance à l'intégration sociale. Elle donne, par exemple, l'opportunité aux parents d'enfants handicapés d'inscrire leurs enfants dans les camps de jour estivaux de la région. De plus, l'association organise des activités culturelles, sociales et sportives de façon régulière afin de permettre aux usagers de faire des rencontres et de se divertir. Les membres peuvent notamment jouer au volleyball adapté de façon hebdomadaire et participer à une activité de baignade une fois par mois. Des cafés-rencontres et des activités spéciales (souper de Noël, activité de Saint-Valentin, cabane à sucre, etc.) sont également organisés.

Dans le cadre de la Semaine québécoise des personnes handicapées, l'équipe de l'Association des personnes handicapées de la Vallée-du-Richelieu présentera, le samedi 6 juin prochain, un kiosque d'informations au Mail Montenach de Beloeil. Vous pouvez également visiter le **www.aphvr.org** ou téléphoner au **450 464-7445** pour en connaître davantage sur l'association.

aphvr
Association des personnes handicapées de la Vallée-du-Richelieu

Association des personnes handicapées de la Vallée-du-Richelieu
308 rue Montsabré, Suite D-209
Beloeil (Québec) J3G 2H5

>6000706

ALICE AU PAYS DES MERVEILLES

Le Ballet du Haut-Richelieu présentera, le samedi 6 juin à 19h30 et le dimanche 7 juin à 14h, au Théâtre des Deux-Rives de Saint-Jean-sur-Richelieu, la quatrième version d'*Alice au pays des Merveilles* créée par le BCHR en 1992.

Le chef d'œuvre *Alice au pays des merveilles*, conte fantastique, rempli de fantaisie et d'humour a été écrit par Lewis Carroll en 1865. C'est sur des musiques qu'Adolphe Adam a composées en 1849 que seront racontées les aventures d'Alice entraînée par le Lapin blanc dans un monde fou peuplé d'étranges personnages.

La deuxième partie de ce programme sera consacrée à la diversité des styles. On y retrouvera la plus pure tradition classique avec *La Valse des heures*, du ballet Coppélia, et *Amalgame* dans un style plus lyrique sur du Bach à la guitare.

Ce programme de danse se clôturera dans une explosion de rythmes et de couleurs avec *Sing Sing Sing*, inspiré du chorégraphe Bob FOSSE (1979 All that jazz) sur la musique de Benny Goodman, chorégraphié par Chantal Dauphinais.

On peut se procurer des billets en téléphonant au 450 348-3945.

(Source: Ballet Haut-Richelieu)

MUSIQUE

Des élèves talentueux

Les élèves du programme Arts-études (Musique) de l'école secondaire Ozias-Leduc ont fièrement représenté l'école et ont très bien performé les 15 et 16 mai à Sherbrooke au Festival des Harmonies et Orchestres symphoniques du Québec.

Voici les résultats: Harmonie débutante (1re sec.), 4e rang, note d'or de 87,5%; Harmonie Mediante (2e sec.), 1er rang, note d'or de 92,5%; Harmonie Contretemps (3e sec.), 9e rang, note d'argent 81,75%; Harmonie Carmenmania (4e sec.), 4e rang, note d'or de 89,5%; Harmonie Élite (5e sec.), 2e rang, note d'or de 89,67%; Big Band Ozias (Stage Band), Hors-concours, note de 88%.

Félicitations à tous les élèves du programme Arts-études (Musique) pour leur prestation ainsi qu'aux enseignants: M. Descôteaux, M. Adam et M. Belleau pour la direction musicale.

Société Alzheimer
MASKOUTAINS - VALLÉE DES PATRIOTES
La mémoire du coeur
Vous n'êtes pas seuls
Ateliers de formation pour proches aidants
PARCOURS AIDANTS
Durée : 8 semaines
Où : Centre Jordi-Bonet, Mont St-Hilaire
Quand : 12 h à 15 h OU 19 h à 21 h
Début : Juin ou juillet 2015
Remise d'une boîte à outils:
Compréhension de la maladie
La communication avec son proche
Les comportements déroutants
Réseautage, support
Information et inscription: 450 281-1035 | alzheimermvp.com
>6252992

GROUPE arobas
CONSEIL // CRÉATION // SOLUTIONS WEB
Conception de sites web personnalisés
Hébergement web
450.905.0717 • info@groupearobas.ca
www.groupearobas.ca

PAYSAGEMENT COMMUNAUTAIRE
Les pionniers de l'arrosage biologique au Québec!
VersBlancs.ca
JOURNÉE COLLECTIVE
TRAITEMENT CONTRE LES
VERS BLANCS
TERRAIN COMPLET* devant, derrière et côtés
47$
PRODUITS 100% BIOLOGIQUES
PAR ADRESSE PLUS TAXES
* Jusqu'à 10,000 pi². Prix pour résidence unifamiliale
AUSSI DISPONIBLE
SAISON COMPLÈTE D'ARROSAGE 8 TRAITEMENTS
TERRAIN COMPLET* devant, derrière, côtés.
151$
PAR ADRESSE PLUS TAXES
Appelez dès maintenant!
Informez-vous sur les dates visant votre rue.
Sans-frais: 1-877-579-9111
9am-9pm
450 359-9111
VISA MasterCard
Paiement Direct
Desjardins
Banque Laurentienne
Banque Nationale
>6187770

Pour diffusion immédiate

Communiqué de presse

Des coupes sans précédent dans les services professionnels à la commission scolaire des Patriotes

Le Syndicat des professionnelles et des professionnels de la Montérégie (SPPM-CSQ) dénonce vivement les coupes annoncées à la Commission scolaire des Patriotes. Plus de 18 postes professionnels seront abolis à la prochaine année scolaire.

Jacques Landry, président du SPPM, précise que « contre toute logique, la Commission scolaire des Patriotes (CSP) a fait le choix de résorber son déficit en coupant principalement dans les services professionnels, pédagogiques et les services directs aux élèves. Alors que l'ensemble de toutes les autres commissions scolaires représentées par le SPPM ont choisi de répartir les coupes à l'ensemble de l'organisation, la CSP se départit massivement de ses professionnelles et professionnels ».

Voici les coupes des quelques 18 postes à être adoptées par le conseil des commissaires du 2 juin 2015. Elles représentent des coupes de près de 12 % de son plan d'effectif total:

- Conseillers pédagogiques: 5 postes
- Psychologues: 2 postes
- Analyste: 1 poste
- Conseiller en information scolaire et professionnel: 1 poste
- Animateur de vie spirituelle et d'engagement communautaire (AVSEC): 8 postes
- Psychoéducateur: 1 poste

À titre comparatif, la commission scolaire Marie-Victorin (qui a un nombre d'élèves similaire) abolira moins de 5 % de ses effectifs professionnels. Elle comptera pourtant encore 234 professionnelles et professionnels en 2015-16, comparativement à seulement 138 pour la CSP.

M. Landry ajoute : « les décisions de la CSP sont d'autant plus scandaleuses que, proportionnellement, les services administratifs et les cadres semblent épargnés. À titre d'exemple, aucune direction ou direction adjointe d'établissement n'a subi de coupe de poste".

Le SPPM s'insurge particulièrement de la destruction du service des AVSEC où 8 postes sur 12 sont abolis. M. Jacques Landry indique que « ce service est pourtant le seul de tous les corps d'emploi que nous représentons qui touche l'ensemble des élèves du secteur

jeune. Ces interventions universelles, qui devraient être leur force, semblent actuellement causer leur perte. Ils interviennent auprès d'élèves en difficulté, mais pas spécifiquement. Doit-on leur en faire le reproche? C'est pourtant ce qu'on semble clairement faire ».

M. Landry conclut : « Leurs démarches sont préventives, elles permettent le dépistage et l'intervention précoce. Par leurs actions, les AVSEC aident les jeunes à se façonner une identité personnelle enracinée dans la société et l'existence. Ils leur permettent de s'impliquer dans leurs milieux et sont un catalyseur pour le développement du sentiment d'appartenance à l'école ».

Profil du SPPM-CSQ

Le Syndicat des professionnelles et professionnels de la Montérégie (SPPM-CSQ) représente plus de 900 professionnelles et professionnels des commissions scolaires des Patriotes, Marie-Victorin, Grandes-Seigneuries, des Hautes-Rivières et de la Vallée-des-Tisserands. Il est membre de la Fédération des professionnelles et professionnels de l'éducation du Québec (FPPE-CSQ) qui représente 19 syndicats regroupant 7 200 membres répartis dans la quasi-totalité des commissions scolaires du Québec.

–30 –

Renseignements
Jacques Landry
Président du SPPM-CSQ
514-975-5901
A30.Monteregie@csq.qc.net